



ISTITUTO COMPRENSIVO "LEONIDA MONTANARI"
Via Cesare Battisti, 14 -00040 Rocca di Papa (Roma)
Tel: 06/9499928
www.icmontanariroccadipapa.edu.it
Codice Fiscale 84002620585 – Codice Ministeriale RMIC8AQ00N
e-mail: RMIC8AQ00N@istruzione.it – rmic8aq00n@pec.istruzione.it



Circolare 24/2022

Alle Famiglie
Ai docenti
Al personale ATA
Al sito

oggetto:Aggiornamenti Covid-19 nota informativa per le famiglie .

A seguito delle richieste di chiarimento relativamente alle nuove norme previste per la gestione dei casi positivi e dei contatti stretti in ambiente scolastico si comunica la seguente nota sintetica:

1. La permanenza a scuola da parte degli studenti **non consentita** in caso di:

- sintomatologia compatibile con COVID-19, quale, a titolo esemplificativo: sintomi respiratori acuti come tosse e raffreddore con difficoltà respiratoria, vomito (episodi ripetuti accompagnati da malessere), diarrea (tre o più scariche con feci semiliquide o liquide), perdita del gusto, perdita dell'olfatto, cefalea intensa e/o - temperatura corporea superiore a 37.5°C e/o - test diagnostico per la ricerca di SARS-CoV-2 positivo

Si raccomanda pertanto alle famiglie di non condurre gli alunni a scuola in presenza delle condizioni sopra descritte.

2. Il personale scolastico, i bambini e gli studenti che presentano sintomi indicativi di infezione SARS-COV2 devono essere ospitati nella stanza dedicata o area di isolamento, appositamente predisposta e, nel caso di bambini o alunni minorenni, devono essere avvisati i genitori. Il soggetto interessato raggiungerà la propria abitazione ed eseguirà le indicazioni del proprio Medico/Pediatra

3. E' consentita la permanenza a scuola degli studenti con sintomi respiratori di lieve entità ed in buone condizioni generali che non presentano febbre; la sola rinorrea (raffreddore) è condizione frequente e non può essere sempre motivo di non frequenza o allontanamento dalla scuola in assenza di febbre.

In questo caso gli studenti possono frequentare in presenza indossando la mascherina chirurgica/FFP2 fino a risoluzione dei sintomi avendo cura dell'igiene delle mani.

Per gli studenti e il personale scolastico con tampone molecolare o tampone antigenico **POSITIVO**, (non autosomministrato), è previsto l'isolamento domiciliare obbligatorio **di almeno 5 giorni** dal tampone positivo di cui gli ultimi 2 senza sintomi.

4. Pur non essendo previste misure speciali per la gestione dei casi in ambiente scolastico, al verificarsi di un caso COVID-19 nel gruppo classe/sezione (nota 1) (da ritenersi contatti stretti secondo la [circolare](#) del Ministero della salute del 30.03.2022), l'attività educativa e didattica prosegue in presenza con l'utilizzo di dispositivi di protezione delle vie respiratorie di tipo FFP2 da





ISTITUTO COMPRENSIVO “LEONIDA MONTANARI”
Via Cesare Battisti, 14 -00040 Rocca di Papa (Roma)
Tel: 06/9499928
www.icmontanariroccadipapa.edu.it
Codice Fiscale 84002620585 – Codice Ministeriale RMIC8AQ00N
e-mail: RMIC8AQ00N@istruzione.it – rmic8aq00n@pec.istruzione.it



parte degli alunni che abbiano superato i sei anni di **per 10 giorni dall'ultimo contatto** con il soggetto risultato positivo (nota 2).

5. Non hanno l'obbligo di indossare il dispositivo di protezione delle vie respiratorie (mascherina):

1. i bambini di età inferiore ai sei anni;
2. le persone con patologie o disabilità incompatibili con l'uso della mascherina, nonché le persone che devono comunicare con una persona con disabilità in modo da non poter fare uso del dispositivo;
3. i soggetti che stanno svolgendo attività sportiva.

In caso di positività all'autosomministrato è necessario eseguire tampone di conferma presso strutture autorizzate.

CONTATTO STRETTO DI CASO COVID AL DI FUORI DELL'AMBITO SCOLASTICO (ES: IN FAMIGLIA) (nota 3) ?

Anche i contatti che avvengono in ambito extra-scolastico non sono soggetti alla misura della quarantena ma solo al regime di autosorveglianza con obbligo di mascherina FFP2 per 10 giorni dopo l'ultimo contatto (ad esclusione dei bambini di età < 6 anni che possono continuare a frequentare la scuola senza l'obbligo di indossare la mascherina) e tampone solo in caso di sintomi. Potranno quindi frequentare la scuola rispettando il regime di autosorveglianza. La famiglia dell'alunno deve darne tempestiva comunicazione alla scuola.

ALUNNI FRAGILI

Si ricorda che in presenza di alunni fragili è necessario un raccordo con il Pediatra di Famiglia o Medico curante che potrà fornire specifiche indicazioni. Inoltre, al fine di garantire la didattica in presenza e in sicurezza, è opportuno che gli alunni fragili utilizzino dispositivi di protezione delle vie respiratorie.

AUTOSORVEGLIANZA

A coloro che hanno avuto contatti stretti con soggetti confermati positivi al SARS-CoV-2 è applicato il regime dell'autosorveglianza, consistente nell'obbligo di indossare dispositivi di protezione delle vie respiratorie di tipo FFP2, **al chiuso o in presenza di assembramenti (anche fuori dall'ambiente scolastico)**, fino al decimo giorno successivo alla data dell'ultimo contatto stretto con soggetti confermati positivi al SARS-CoV-2 e di effettuare un test antigenico rapido o molecolare per la rilevazione di SARS-CoV-2, alla prima comparsa dei sintomi e, se ancora sintomatici, al quinto giorno successivo alla data dell'ultimo contatto.





ISTITUTO COMPRENSIVO "LEONIDA MONTANARI"
Via Cesare Battisti, 14 -00040 Rocca di Papa (Roma)
Tel: 06/9499928
www.icmontanariroccadipapa.edu.it
Codice Fiscale 84002620585 – Codice Ministeriale RMIC8AQ00N
e-mail: RMIC8AQ00N@istruzione.it – rmic8aq00n@pec.istruzione.it

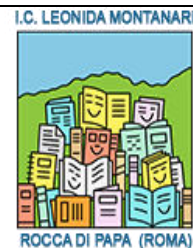

RIENTRO IN COMUNITA' SCOLASTICA:

La riammissione in classe degli alunni positivi è subordinata alla sola dimostrazione di avere effettuato un test antigenico rapido o molecolare con esito negativo; oppure del solo certificato di fine isolamento dell'ASL (es. soggetti che raggiungono i 14 gg ancora positivi).

Nota 1. – Per i contatti scolastici la misura di autosorveglianza si applica all'intero gruppo classe.

Nota 2. Eventuali altri soggetti che risultassero positivi durante il periodo di autosorveglianza di cui sopra, non determinano uno slittamento dei tempi della stessa, che prosegue fino al suo naturale completamento (10 giorni dall'ultimo giorno di frequenza del primo soggetto risultato positivo);

nota 3. Il "contatto stretto" (esposizione ad alto rischio) di un caso probabile o confermato è definito come:

- una persona che vive nella stessa casa di un caso COVID-19
- **una persona che ha avuto un contatto fisico diretto con un caso COVID-19 (per esempio la stretta di mano)**
- una persona che ha avuto un contatto diretto non protetto con le secrezioni di un caso COVID19 (ad esempio toccare a mani nude fazzoletti di carta usati)
- **una persona che ha avuto un contatto diretto (faccia a faccia) con un caso COVID-19, a distanza minore di 2 metri e di almeno 15 minuti**
- **una persona che si è trovata in un ambiente chiuso (ad esempio aula, sala riunioni, sala d'attesa dell'ospedale) con un caso COVID-19 in assenza di DPI idonei**
- un operatore sanitario o altra persona che fornisce assistenza diretta ad un caso COVID-19 oppure personale di laboratorio addetto alla manipolazione di campioni di un caso COVID-19 senza l'impiego dei DPI raccomandati o mediante l'utilizzo di DPI non idonei
- una persona che ha viaggiato seduta in treno, aereo o qualsiasi altro mezzo di trasporto entro due posti in qualsiasi direzione rispetto a un caso COVID-19; sono contatti stretti anche i compagni di viaggio e il personale addetto alla sezione dell'aereo/treno dove il caso indice era seduto.

[Vademecum Ministero Istruzione](#)

Il Dirigente scolastico
Prof. Antonio Cavaliere
(Documento firmato digitalmente)



Firmato da:
CAVALIERE ANTONIO
Codice fiscale: CVLNTN67D26F426R
11/10/2022 11:18:30

