

	<p style="text-align: center;">ISTITUTO COMPRENSIVO "LEONIDA MONTANARI" Via Cesare Battisti, 14 -00040 Rocca di Papa (Roma) Tel: 06/9499928 www.icmontanariroccadipapa.edu.it Codice Fiscale 84002620585 – Codice Ministeriale RMIC8AQ00N e-mail: RMIC8AQ00N@istruzione.it – rmic8aq00n@pec.istruzione.it</p>	
-----------------------------------------------------------------------------------	-------------------------------------------------------------------------------------------------------------------------------------------------------------------------------------------------------------------------------------------------------------------------------------------------------------------------------------------------------------------------------------------------	------------------------------------------------------------------------------------

Rocca di Papa, 24.05.2024

Graduatoria Provvisoria
alunni iscrizioni a.s. 2024/2025 Scuola Primaria GIARDINO DEGLI ULIVI
elaborata sulla base dei Criteri Deliberati dal Consiglio di Istituto del 21/12/2021

Le domande di iscrizione pervenute per le classi a tempo pieno (40 ore settimanali) per l'anno scolastico 2024-2025 sono risultate in eccedenza rispetto ai posti disponibili.

La disponibilità nel plesso G.U. è di n. 18 posti.

Tempo Pieno

N.	COGNOME E NOME	DATA NASCITA	PUNTI
1	S. M.	17.09.2018	> 30
2	P. A.	30.01.2018	30
3	T. E.	08.06.2018	30
4	M. M.	15.09.2018	30
5	M. L.	06.11.2018	30
6	M. E.	18.11.2018	30
7	F. T.	27.03.2019	30
8	C. B.	25.08.2018	26
9	C. G.	03.04.2018	25
10	G. B.	06.02.2018	23
11	O.S.	26.02.2018	23
12	E.L.	28.08.2018	23
13	V.A.	04.10.2018	23
14	B.D.	23.08.2018	13
15	M.N.	08.08.2018	17
16	D.I.S.	03.01.2018	12
17	D. D.S.	18.07.2018	12
18	D. F. O.	05.09.2018	12



ISTITUTO COMPRENSIVO "LEONIDA MONTANARI"
Via Cesare Battisti, 14 -00040 Rocca di Papa (Roma)
Tel: 06/9499928
www.icmontanariroccadipapa.edu.it
Codice Fiscale 84002620585 – Codice Ministeriale RMIC8AQ00N
e-mail: RMIC8AQ00N@istruzione.it – rmic8aq00n@pec.istruzione.it

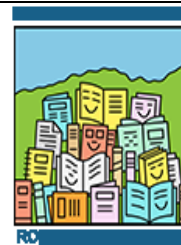

Tempo Normale

N.	COGNOME E NOME	DATA NASCITA	PUNTI
1	O.G.	15.09.2017	
2	Z.F.	26.05.2018	
3	C.M.	05.03.2019	
4	E.E.	31.01.2019	
5	G.B.	09.10.2018	
6	M.V.	09.08.2018	
7	R.G.	06.06.2018	
8	R.E.	18.03.2019	
9	S.T.P.	04.08.2018	
10	S.C.	12.04.2019	
11	G. W. M.	17.06.2018	
Alunni non ammessi al tempo pieno			
12	B. S.	09.07.2018	12
13	N.G. I.	24.09.2018	12
14	M.A.	24.10.2018	12
15	N.N.N.	04.12.2018	12

Le richieste per il tempo normale sono state tutte accolte.

Avverso alla presente graduatoria si accettano segnalazioni per errori materiali, con dovuta documentazione, entro 7 giorni dalla data della pubblicazione.

Ai sensi del GDPR 679 del 2016, saranno visibili le iniziali dei nomi degli alunni ammessi e la relativa data di nascita.

Il Dirigente Scolastico
Prof. Antonio Cavaliere
*Documento informatico firmato
digitalmente ai sensi del D.Lgs n. 82/2005*