

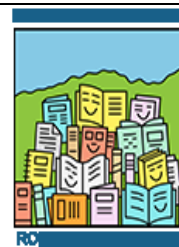

ISTITUTO COMPRENSIVO "LEONIDA MONTANARI"  
Via Cesare Battisti, 14 -00040 Rocca di Papa (Roma)  
Tel: 06/9499928  
[www.icmontanariroccadipapa.edu.it](http://www.icmontanariroccadipapa.edu.it)  
Codice Fiscale 84002620585 – Codice Ministeriale RMIC8AQ00N  
e-mail: RMIC8AQ00N@istruzione.it – rmic8aq00n@pec.istruzione.it



**Circolare n. 113 /2024**

*Ai genitori dei bambini che compiono i 3 anni entro il 31 dicembre 2025*  
*Ai genitori dei bambini che compiono i 3 anni entro il 30 aprile 2026*  
*Ai genitori degli alunni frequentanti l'ultimo anno di scuola dell'Infanzia*  
*Ai genitori degli alunni delle classi quinte scuole primarie*  
*Ai genitori degli alunni delle classi terze di scuola secondaria di 1^ grado*

*Al sito web*

**OGGETTO: Iscrizioni a. s. 2025-2026**

Si comunica che le iscrizioni alle scuole di ogni ordine e grado per l'anno scolastico 2025-2026 saranno aperte:

*dalle ore 8:00 del giorno 8 gennaio 2025 alle ore 20:00 del giorno 31 gennaio 2025.*

Le iscrizioni alle istituzioni scolastiche **primarie e secondarie avvengono esclusivamente in modalità online**, restano escluse da tale modalità le scuole dell'Infanzia per le quali permane la **modalità cartacea**. Le famiglie che avessero difficoltà tecniche con l'iscrizione *online* possono rivolgersi alla segreteria di seguito riportati negli orari di apertura al pubblico per un supporto:

*Lunedì ore 12.00-13.00      Giovedì ore 14.15-15.15*

I genitori e gli esercenti la responsabilità genitoriale (affidatari, tutori) accedono al sistema della piattaforma UNICA disponibile al Link : <https://unica.istruzione.gov.it/it/orientamento/iscrizioni>

***Cosa serve per l'iscrizione***

Prima di cominciare il processo di iscrizione online bisogna accertarsi di avere:

- una delle identità digitali tra SPID, CIE o eIDAS;
- il codice meccanografico della scuola (si può trovare sul sito Scuola in Chiaro). Oppure nella pagina del nostro sito alla voce Servizi - Iscrizioni

### ***L' ISCRIZIONE IN TRE PASSI***

#### **1- Compila la domanda**

Al primo accesso ti verrà chiesto di confermare o completare i tuoi dati personali, quindi potrai iniziare a compilare la domanda di iscrizione.

La domanda si compone di tre sezioni da compilare con i dati dell'alunno, della famiglia e di almeno una scuola, quella di prima scelta. Le scuole indicate come seconda e terza scelta saranno coinvolte, una dopo l'altra, solo nel caso in cui la prima non abbia disponibilità di posti per il nuovo anno scolastico. Le sezioni della domanda possono essere compilate in tempi diversi e, puoi salvare le informazioni inserite senza inoltrare la domanda.

#### **2- Inoltra la domanda**

Visualizza l'anteprima della domanda per verificare la correttezza dei dati inseriti, quindi effettua l'inoltro. La domanda sarà inviata alla scuola che hai indicato come prima scelta. Riceverai un'e-mail dal Ministero a conferma **dell'invio della domanda**.



ISTITUTO COMPRENSIVO "LEONIDA MONTANARI"  
Via Cesare Battisti, 14 -00040 Rocca di Papa (Roma)  
Tel: 06/9499928  
[www.icmontanariroccadipapa.edu.it](http://www.icmontanariroccadipapa.edu.it)  
Codice Fiscale 84002620585 – Codice Ministeriale RMIC8AQ00N  
e-mail: RMIC8AQ00N@istruzione.it – rmic8aq00n@pec.istruzione.it



Fai attenzione: la domanda inoltrata non può essere modificata.

Se devi fare delle modifiche contatta la scuola destinataria della domanda che potrà rimetterla a tua disposizione entro il termine delle iscrizioni.

### 3-Segui l'iter della domanda

Puoi seguire l'iter della domanda dalla tua area riservata su Unica. Riceverai anche per mail tutti gli aggiornamenti sullo stato della domanda fino alla conferma di accettazione.

Gli stati che può assumere la domanda sono i seguenti:

1 Inoltrata; 2 Restituita alla famiglia; 3 Accettata; 4 Smistata ad altra scuola

## MODELLI ORGANIZZATIVI E CRITERI DI ISCRIZIONE

### ISCRIZIONI SCUOLA INFANZIA

#### Giardino degli Ulivi - Centro Urbano - Campi di Annibale

L'iscrizione alle sezioni di scuola dell'infanzia è effettuata a domanda presso l'Istituzione Scolastica prescelta **in modalità cartacea entro il 31 gennaio 2025**. I modelli cartacei sono reperibili sul sito nella sezione <https://www.icmontanariroccadipapa.edu.it/iscrizioni>.

**Tutta la documentazione, da inviare via mail o consegnare a mano in segreteria, dovrà essere firmata e compilata in tutte le sue parti, pena l'esclusione. Il file, unico in formato PDF, dovrà riportare come oggetto "Domanda iscrizione infanzia, cognome e nome alunno".**

**Si precisa che qualsiasi altra modalità, tipo foto, screenshot o altri formati diversi dal PDF, non verrà presa in considerazione ai fini del protocollo e della relativa istruttoria.**

Ai sensi dell'articolo 25 del decreto del Presidente della Repubblica 20 marzo 2009, n. 89, la scuola dell'infanzia accoglie bambini di età compresa tra i tre e i cinque anni compiuti entro il 31 dicembre dell'anno scolastico di riferimento e per l'anno scolastico 2025/2026 **entro il 31 dicembre 2025**).

Possono, altresì, a richiesta dei genitori e degli esercenti la responsabilità genitoriale, essere iscritti bambini che compiono il terzo anno di età entro il 30 aprile 2026. Non è consentita in alcun caso, anche in presenza di disponibilità di posti, l'iscrizione alla scuola dell'infanzia di bambini che compiono i tre anni di età successivamente al 30 aprile 2026.

#### Modelli organizzativi scuola dell'infanzia A.S. 2025/26

(da confermare in base al numero di iscritti e le preferenze espresse dalle famiglie).

Decreto del Presidente della Repubblica 20 marzo 2009, n. 81. Le sezioni della scuola dell'infanzia sono costituite con un numero minimo di 18 e un massimo di 26 alunni, salvi i casi di presenza di



ISTITUTO COMPRENSIVO "LEONIDA MONTANARI"  
Via Cesare Battisti, 14 -00040 Rocca di Papa (Roma)  
Tel: 06/9499928  
[www.icmontanariroccadipapa.edu.it](http://www.icmontanariroccadipapa.edu.it)  
Codice Fiscale 84002620585 – Codice Ministeriale RMIC8AQ00N  
e-mail: RMIC8AQ00N@istruzione.it – rmic8aq00n@pec.istruzione.it



alunni disabili. Eventuali iscritti in eccedenza dovranno essere ridistribuiti tra le diverse sezioni della stessa scuola, senza superare il numero di 29 alunni per sezione.

- 40 ore settimanali - dal lunedì al venerdì, ore 8.20-16.20  
(con iscrizione a mensa obbligatoria, servizio a pagamento del Comune)
- 25 ore settimanali – dal lunedì al venerdì, ore 8.20- 13.20

### Graduatorie alunni e liste d’attesa

Nel caso il numero delle domande di iscrizione dovesse superare il numero dei posti disponibili per i diversi tempi scuola previsti, si procederà alla formazione di graduatorie degli iscritti ai diversi plessi secondo i criteri deliberati dal Consiglio di Istituto n. 41 del 21/12/2022 (in allegato al modulo di iscrizione). Le graduatorie saranno rese pubbliche al termine dell’esame delle domande di iscrizione.

## ISCRIZIONI SCUOLA PRIMARIA

### Giardino degli Ulivi - Centro Urbano - Campi di Annibale

Le iscrizioni alla prima classe di Scuola Primaria presso le istituzioni scolastiche statali si effettuano **esclusivamente on line**. I genitori o i soggetti esercenti la responsabilità genitoriale devono iscrivere alla classe prima della scuola primaria i bambini che compiono sei anni di età entro il 31 dicembre 2025; possono iscrivere anticipatamente i bambini che compiono sei anni di età dopo il 31 dicembre 2025 e comunque entro il 30 aprile 2026. A tale ultimo riguardo, per una scelta attenta e consapevole, i genitori o gli esercenti la potestà genitoriale possono avvalersi delle indicazioni e degli orientamenti forniti dai docenti delle scuole dell'infanzia frequentate dai propri figli. Non è consentita, anche in presenza di disponibilità di posti, l'iscrizione alla prima classe della scuola primaria di bambini che compiono i sei anni di età successivamente al 30 aprile 2026.

Con delibera del Consiglio di Istituto n. 14 del 19.12.2024 è stata approvata per la classe prima la possibilità di articolazione oraria a 30 ore settimanali con prolungamento di tre ore per il plesso Giardino degli Ulivi che potrà essere attivata solo successivamente alle verifiche dei servizi comunali: mensa e trasporti.

I genitori o gli esercenti la responsabilità genitoriale possono esprimere una delle seguenti opzioni :

- 27 ore ( fino a 29 ore per le classi IV e V con l’attivazione di scienze motorie)
- 30 ore con n. 2 rientri pomeridiani (da confermare)
- 40 ore (tempo pieno)

In considerazione della possibilità che si verifichi eccedenza di domande rispetto ai posti disponibili e che, conseguentemente, si renda necessario indirizzare verso altri istituti le domande non accolte (anche in base ai criteri di precedenza deliberati dal Consiglio di Istituto), le famiglie, in sede di presentazione delle istanze di iscrizione on line, possono indicare, in subordine, fino ad un massimo di altri due istituti di proprio gradimento.



ISTITUTO COMPRENSIVO "LEONIDA MONTANARI"  
Via Cesare Battisti, 14 -00040 Rocca di Papa (Roma)  
Tel: 06/9499928  
[www.icmontanariroccadipapa.edu.it](http://www.icmontanariroccadipapa.edu.it)  
Codice Fiscale 84002620585 – Codice Ministeriale RMIC8AQ00N  
e-mail: RMIC8AQ00N@istruzione.it – rmic8aq00n@pec.istruzione.it



Sarà cura del sistema di iscrizioni on line (MIM) provvedere a comunicare alla famiglia di aver inoltrato la domanda di iscrizione verso l'istituto scolastico indicato in subordine. Si fa presente che l'accoglimento della domanda di iscrizione da parte di una delle istituzioni scolastiche indicate nel modulo on line rende inefficaci le altre opzioni.

All'atto dell'iscrizione dovrà essere indicato il codice meccanografico del plesso prescelto:

### **Modelli organizzativi scuola primaria A.S. 2025/26**

( da confermare in base al numero degli iscritti e la richiesta delle famiglie)

*Decreto del Presidente della Repubblica 20 marzo 2009, n. 81. Le sezioni della scuola primaria sono costituite con un numero minimo di 15 e un massimo di 26 alunni, salvi i casi di presenza di alunni disabili. Eventuali iscritti in eccedenza dovranno essere ridistribuiti tra le diverse sezioni della stessa scuola, senza superare il numero di 27 alunni per sezione. Nelle scuole nelle quali si svolge il tempo pieno, il numero complessivo delle classi è determinato sulla base del totale degli alunni iscritti.*

#### **Plesso Centro Urbano**

Tempo Pieno: 40 ore settimanali (con iscrizione a mensa obbligatoria, servizio a pagamento del Comune)

#### **Plesso Campi di Annibale**

Tempo Pieno: 40 ore settimanali (con iscrizione a mensa obbligatoria, servizio a pagamento del Comune)

#### **Plesso Giardino Ulivi**

Tempo Normale: 27 ore settimanali (29 ore settimanali per le future classi IV e V)

Tempo Normale Prolungato: 30 ore settimanali per la classe I (con 2 rientri pomeridiani e relativa iscrizione a mensa obbligatoria, servizio a pagamento del Comune)

Tempo Pieno: 40 ore settimanali (con iscrizione al servizio mensa obbligatoria, servizio a pagamento del Comune)

**N.B Nel caso non si riuscisse a raggiungere il numero minimo di alunni per la formazione della classe in un plesso sarà proposto successivamente, al termine delle iscrizioni, lo spostamento ad altro plesso dell'I.C.**

### **Graduatorie alunni e liste d'attesa nelle scuole primarie**

Le graduatorie saranno redatte conformemente ai criteri stabiliti dal Consiglio di Istituto reperibili sul sito alla pagina:

<https://www.icmontanariroccadipapa.edu.it/wp-content/uploads/2023/12/03-Criteri-graduatoria-Primaria.pdf>



ISTITUTO COMPRENSIVO "LEONIDA MONTANARI"  
Via Cesare Battisti, 14 -00040 Rocca di Papa (Roma)  
Tel: 06/9499928  
[www.icmontanariroccadipapa.edu.it](http://www.icmontanariroccadipapa.edu.it)  
Codice Fiscale 84002620585 – Codice Ministeriale RMIC8AQ00N  
e-mail: RMIC8AQ00N@istruzione.it – rmic8aq00n@pec.istruzione.it



Le iscrizioni presentate oltre il termine fissato dal MIM verranno trattate in coda alle domande prodotte nei termini e saranno accolte, in ordine cronologico di presentazione, solo nei plessi in cui risulteranno ancora posti disponibili.

#### NOTE:

- Gli alunni che si iscriveranno in corso d'anno verranno assegnati - in linea di principio - alle classi e alle sedi con il minor numero di iscritti, alla possibilità di accoglienza delle aule e la complessità delle classi valutata dai referenti per l'accoglienza.
- Le eventuali graduatorie saranno pubblicate nel rispetto della tempistica fornita dal MIM

### ISCRIZIONI SCUOLA SECONDARIA 1° GRADO

Per l'anno scolastico 2025/26 devono essere iscritti alla classe prima della scuola secondaria di primo grado gli alunni che abbiano conseguito l'ammissione o l'idoneità a tale classe. Le iscrizioni alla prima classe di scuola secondaria di primo grado presso una istituzione scolastica statale si effettuano **esclusivamente on line**, indicando il codice meccanografico della scuola prescelta.

Si sottolinea che **non si darà luogo ad iscrizioni d'ufficio anche all'interno dell'Istituto Comprensivo, e dovrà essere utilizzata la procedura di iscrizione on line per tutti gli alunni delle classi quinte di scuola primaria**. All'atto dell'iscrizione, i genitori o gli esercenti responsabilità genitoriale esprimono le proprie opzioni rispetto alla seconda lingua comunitaria.

#### Modelli organizzativi scuola Secondaria di I Grado A.S. 2025/26

- Tempo ordinario 30 ore settimanali su 5 giorni, lunedì - venerdì 08.00/14.00

#### Classi e lingue straniere (dati riferiti all'anno scolastico 2024-2025)

- n. 1 classe prima - inglese - francese
- n. 4 classi prime - inglese - spagnolo

**L'assegnazione della lingua è subordinata alla formazione della classe secondo quanto previsto nel regolamento per la formazione delle classi prime deliberato dal consiglio di istituto**

Per l'assegnazione della lingua straniera, si terrà conto dell'ordine di preferenza espresso nella domanda di iscrizione se ciò non compromette i criteri di formazione delle classi prime approvati dal Consiglio di Istituto. L'indicazione della/e lingua/e prescelta/e da parte delle famiglie ha un valore orientativo per la scuola, ma non vincolante.

#### ➤ Insegnamento religione cattolica / attività alternative

All'atto dell'atto dell'iscrizione il genitore dovrà indicare se intende avvalersi dell'insegnamento della religione cattolica o meno.



ISTITUTO COMPRENSIVO "LEONIDA MONTANARI"  
Via Cesare Battisti, 14 -00040 Rocca di Papa (Roma)  
Tel: 06/9499928  
[www.icmontanariroccadipapa.edu.it](http://www.icmontanariroccadipapa.edu.it)  
Codice Fiscale 84002620585 – Codice Ministeriale RMIC8AQ00N  
e-mail: RMIC8AQ00N@istruzione.it – rmic8aq00n@pec.istruzione.it

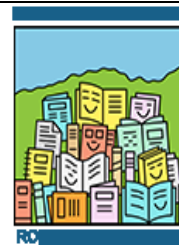

Coloro che non intendano avvalersene dovranno motivare la propria scelta attraverso la piattaforma UNICA <https://unica.istruzione.gov.it/it/orientamento/iscrizioni> accessibile dal 26 maggio al 30 giugno 2025 utilizzando le credenziali SPID/CIE/CNS o eIDAS.

**La scelta è obbligatoria per l'attivazione del percorso alternativo all'insegnamento della religione cattolica.**

Opzioni presenti in piattaforma

- Attività didattiche e formative.
- Attività di studio o di ricerca individuale o con assistenza del personale docente.
- Non frequenza nelle ore di insegnamento della religione cattolica

**N.B.** Ogni istituzione scolastica ha facoltà di modificare le attività predette sulla base del Piano dell'Offerta Formativa.

➤ **Alunni con disabilità e DSA**

Le iscrizioni di alunni/studenti con disabilità sono perfezionate con la presentazione alla scuola prescelta della certificazione rilasciata dalla ASL di competenza (C.I.S.) comprensiva della diagnosi funzionale e del Verbale di accertamento L. 104/92, per l'eventuale assegnazione dei servizi connessi.

➤ **Alunni/studenti che sono stati adottati**

**Menzione particolare:**

In caso di adozione con collocamento provvisorio preadottivo, al fine di garantire protezione e riservatezza ai minori, l'iscrizione viene effettuata dalla famiglia affidataria direttamente presso la segreteria della scuola.

Il Dirigente Scolastico  
Prof. Antonio Cavaliere